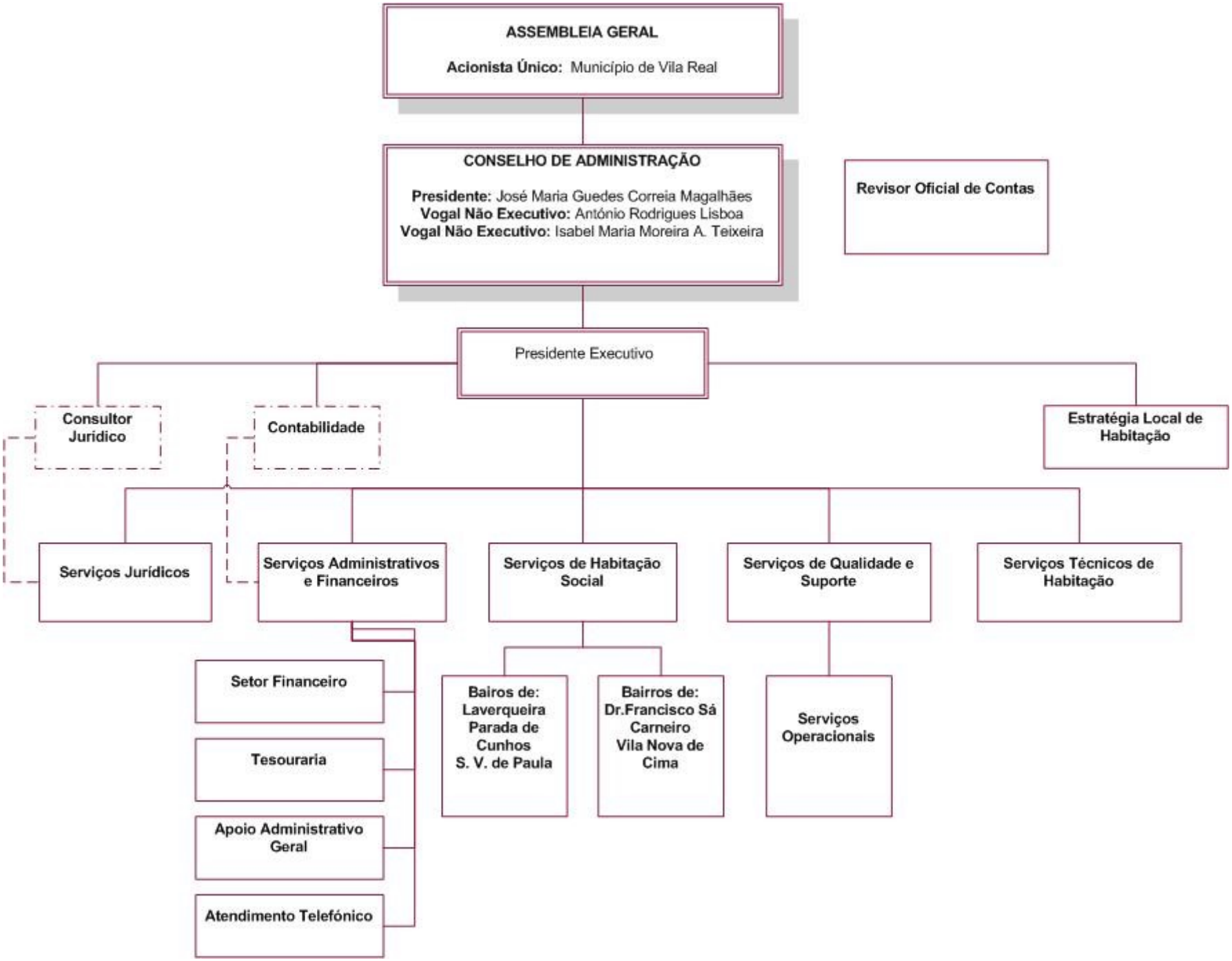
ASSEMBLEIA GERAL
Acionista Único: Município de Vila Real
CONSELHO DE ADMINISTRAÇÃO
Presidente: José Maria Guedes Correia Magalhães
Vogal Não Executivo: António Rodrigues Lisboa
Vogal Não Executivo: Isabel Maria Moreira A. Teixeira
Revisor Oficial de Contas
Presidente Executivo
Consultor Jurídico
Contabilidade
Estratégia Local de Habitação
Serviços Jurídicos
Serviços Administrativos e Financeiros
Serviços de Habitação Social
Serviços de Qualidade e Suporte
Serviços Técnicos de Habitação
Setor Financeiro
Tesouraria
Apoio Administrativo Geral
Atendimento Telefónico
Bairos de: Laverqueira Parada de Cunhos S. V. de Paula
Bairros de: Dr.Francisco Sá Carneiro Vila Nova de Cima
Serviços Operacionais